

## Dossier soins

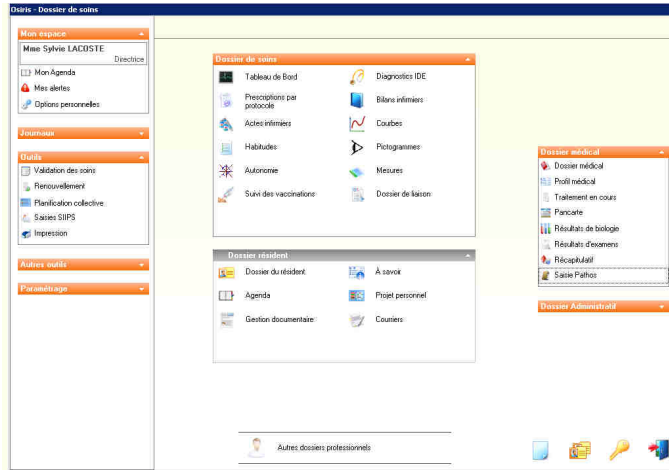

## Sélectionner le résident

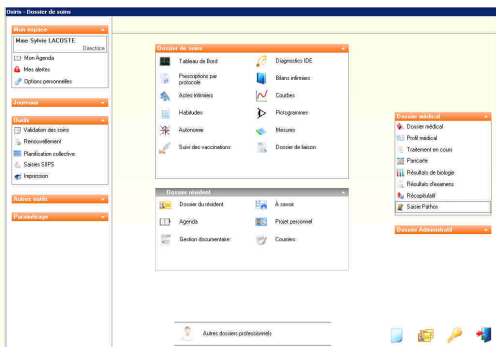

EMR	ISO	Nom	Prénom	Chambre	Médecin traitant
		TEBEPFA	Albano		D-LECHUGA C
		TEST	Patric		
		CRISTINA	Erica	01	D-SAMUILLAN Nicole
		BOURY	Georgette	02	D-DE GUZMANN DE SAINT NEH
		MERLET	Claude	03	D-FAURPE Jean-Louis
		COUDOUIS	Robert	04	D-RET TRACHER Anne
		BONDEMANSON	Huguette	05	D-RICHOMME Anne
		BOURSETTE	Jeanne	06	D-RUSSQUES Hélène
		CERVATO	Nata	07	D-PIAGES POLES Isabelle
		PROSSARD	Hélène	08	D-RET TRACHER Anne
		RODRIGUES	Yvette	09	D-RET TRACHER Anne
		MISTROT	Armand	10	D-LARPEREAU Philippe
		LAGAPRIQUE	Nadéane	11	D-SAMU Vives
		BARRELLE	Anne	12	D-SAMUILLAN Nicole
		GARRINZA	Isabelle	13	D-SAMU Vives
		LARRIERU	Louis	14	D-LARPEREAU Philippe
		DAVID	Gabriele	15	D-MASSOURE Michel
		QUERBERN	Marie-Emmanuelle	16	D-LEULAN Elisabeth
		YVESOURIS	Justine	17	D-LECHUGA C
		BACONNET	Françoise	18	D-DE GUZMANN DE SAINT NEH
		BALZOU	Jean	19	D-LECHUGA C
		SACI	Michèle	20	D-FAURPE Jean-Louis
		LACROIXHE	Guénelde	21	D-PROSSARD Anne
		AZOLINI	Yvonne	22	D-SAMU Vives

## Dossier administratif

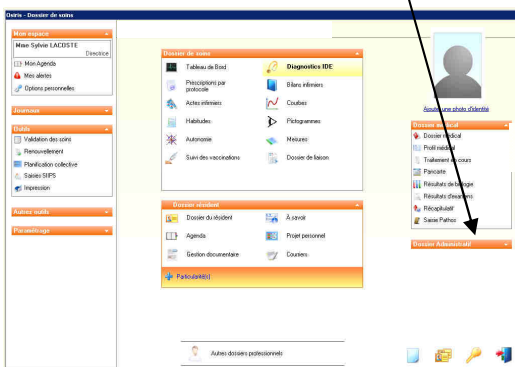

## Intervenant

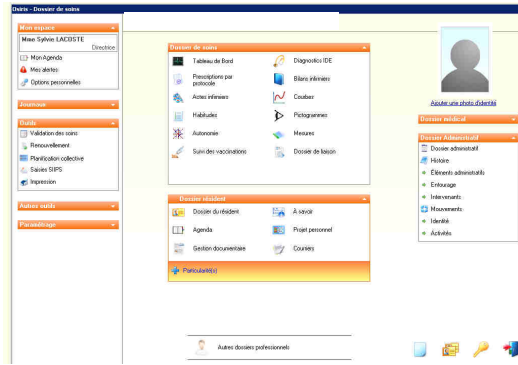

## Médecin traitant

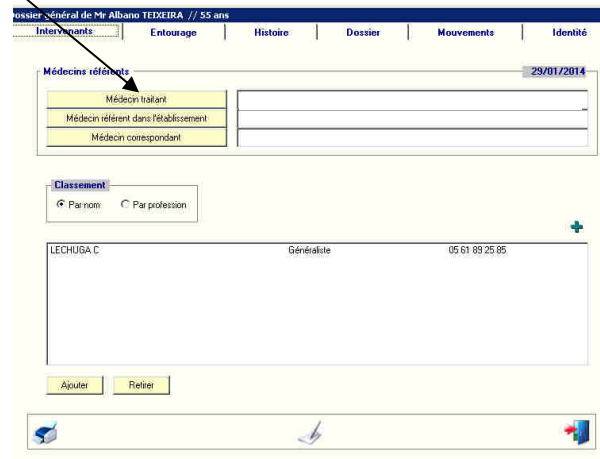

## Page blanche

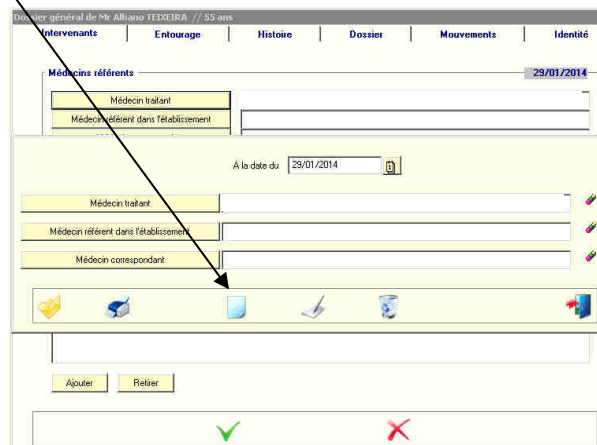

 Médecin traitant

Sélectionner le médecin traitant

 Validation (1)



Attention à bien valider deux fois :  
Cf. (1) et (2)

 Validation (2)



 Porte

Dossier général de Mr Albano TEIXEIRA // 55 ans

Intervenants | Entourage | Histoire | Dossier | Mouvements | Identité

Médecins référents 30/01/2014

Médecin traitant

Médecin référent dans l'établissement

À la date du 30/01/2014

Médecin traitant Dr LECHUGA C - Généraliste / Tél: 05 61 89 25 85

Médecin référent dans l'établissement

Médecin correspondant

Ajouter Retire

✓ ✗

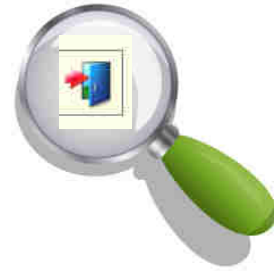

 Validation

Dossier général de Mr Albano TEIXEIRA // 55 ans

Intervenants | Entourage | Histoire | Dossier | Mouvements | Identité

Médecins référents 30/01/2014

Médecin traitant Dr BALAYÉ Bruno - Généraliste / Tél: 05 61 89 02 02

Médecin référent dans l'établissement

Médecin correspondant

Classement

Par nom  Par profession

BALAYÉ Bruno Généraliste 05 61 89 02 02

LECHUGA C Généraliste 05 61 89 25 85

Ajouter Retire

✓ ✗



 Vérifier à l'issue que le médecin soit identifié en médecin traitant

Dossier général de Mr Albano TEIXEIRA // 55 ans

Intervenants | Entourage | Histoire | Dossier | Mouvements | Identité

Médecins référents 30/01/2014

Médecin traitant Dr LECHUGA C - Généraliste / Tél: 05 61 89 25 85

Médecin référent dans l'établissement

Médecin correspondant

Classement

Par nom  Par profession

BALAYÉ Bruno Généraliste 05 61 89 02 02

LECHUGA C Généraliste 05 61 89 25 85

Ajouter Retire

<p><b>Nom :</b> <b>Fonction :</b></p> <p><b>Visa :</b></p>	<p><b>Rédacteur</b> Dc Caroline PINGANAUD, Médecin Coordonnateur</p>	<p><b>Validation</b> Sylvie LACOSTE, Directrice</p>	<p><b>Conformité à la gestion qualité</b> Audrey TINNES, Chargée Qualité</p>
--	--	---	--